In Viaggio con Renato 2027

SULLE ORME DI MARCO POLO

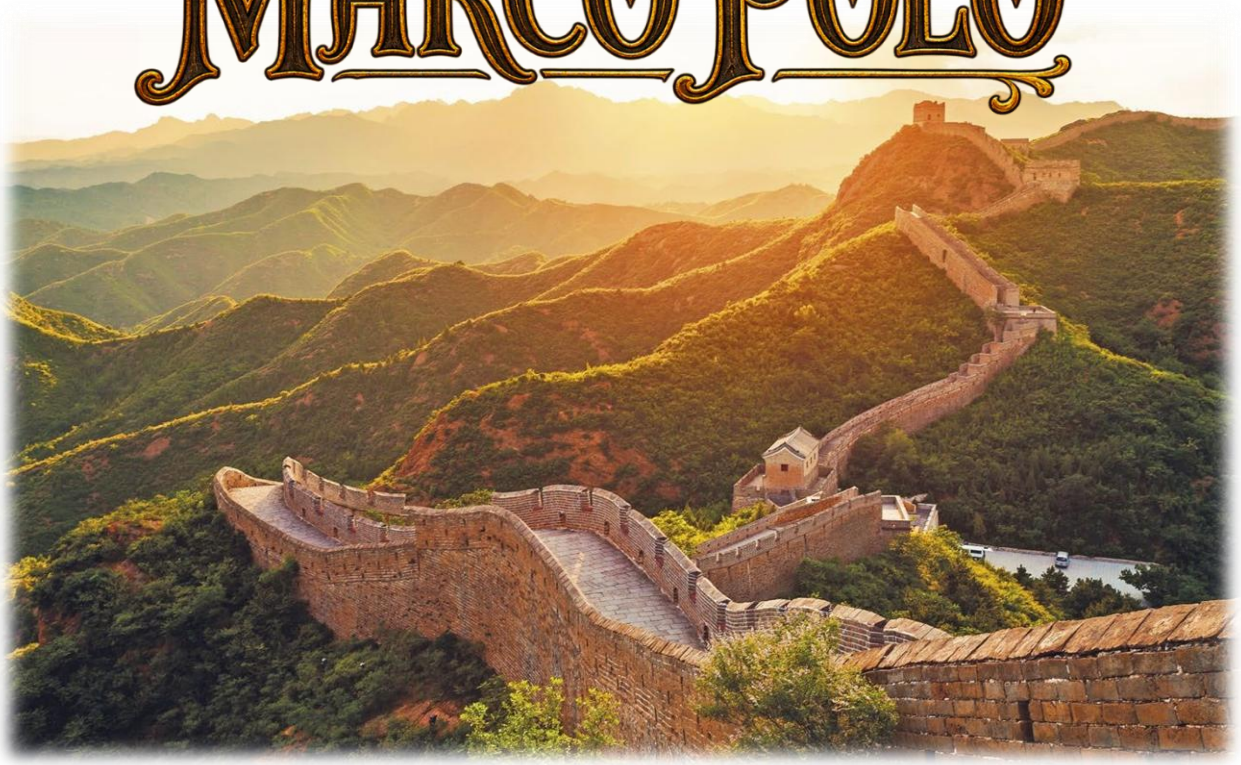

CINA

21 Maggio – 04 Giugno

Un continente più che un paese. Un insieme di storia millenaria e futurismo. Città che sembrano sospese tra New York e la Los Angeles raccontata in Blade Runner e villaggi dove sembra che il tempo si sia fermato. La Cina è questo ma anche molto altro: un universo da scoprire.

Marco Polo restò affascinato dall'allora Catai, e lo stesso fascino lo subisce chi viaggia oggi in Cina.

CIP TOURS – Via Marconi 15 – 11027 Saint-Vincent (AO) - Tel. 0166 512231 – www.ciptours.com

I NOSTRI VOLI



CA 950	**21/05/27**	**MALPENSA**	**13:30**	**BEIJING**	**05:40 +1**
CA 967	**04/06/27**	**SHANGHAI**	**01:30**	**MALPENSA**	**07:55**

CA 950	**Airbus A350 – serie 900**	**Durata 10 ore e 10 minuti**
CA 967	**Airbus A350 – serie 900**	**Durata 12 ore e 25 minuti**

CA	**Air China**
#1	**Arrivo giorno successivo alla partenza**

1° GIORNO

Incontro Nei luoghi e agli orari comunicati e partenza con Bus riservato alla volta di Milano Malpensa in tempo utile per l'imbaco sul volo Air China Limited CA 950 delle ore 13:30 diretto a Pechino Beijing. Il volo, della durata di 10 ore e 10 minuti, sarà operato con Airbus A359. Pranzo, cena e pernottamento a bordo.

2° GIORNO - PECHINO

Prima colazione a bordo e arrivo previsto a Pechino per le ore 05:40. Dopo aver ritirato il bagaglio ed espletato le formalità doganali di ingresso nel Paese, incontro con l'assistente residente e trasferimento in città. Sistemazione nelle camere riservate presso il Beijing Xinqiao Hotel, già disponibili al nostro arrivo, e tempo per un riposo ristoratore. Prima colazione e pranzo a buffet in albergo. Nel pomeriggio incontro con la guida e primo giro orientativo della città. Rientro in hotel nel tardo pomeriggio. Cena e pernottamento in hotel, serata libera.



3° GIORNO – PECHINO

Prima colazione in hotel. Inizieremo la giornata con la storica e gloriosa Piazza Tian An Men, costruita nel 1417, il cui nome richiama la “Porta della Pace Celeste” posta sul lato settentrionale della piazza: cuore e simbolo della città, è soprattutto celebre per aver fatto da cornice alla proclamazione della Repubblica Popolare Cinese da parte di Mao Tze Tung il primo ottobre 1949 e per essere stata teatro di importanti e sanguinose proteste. A seguire visiteremo il Palazzo Imperiale, dimora degli Imperatori delle dinastie Ming e Qing, il più vasto al mondo con i suoi 720.000 metri quadri e i 980 edifici che lo compongono. Situato al centro dell’antica città fortificata di Pechino, meglio noto come “Città Proibita” a causa del divieto di accesso senza un esplicito permesso, è un capolavoro dell’architettura classica, caratterizzato da torri crestate, la parte più visibile del palazzo dall’esterno, porte decorate con chiodi d’oro, mura spesse progettate per resistere ai colpi di cannone, grandi corti e numerosi giardini. Pranzo in ristorante.

Nel pomeriggio proseguiremo le visite con il Tempio del Cielo, immensa costruzione dai tetti smaltati di blu e sormontati da sfere
dorate. Il pomeriggio terminerà con una sosta alla Casa del Tè prima di rientrare in hotel. Cena e pernottamento in albergo, serata libera.



4° GIORNO – PECHINO

Dopo la prima colazione in hotel partiremo per dirigerci verso la Grande Muraglia nella sezione Juyongguan, colossale architettura concepita a scopo difensivo e via di comunicazione. La sua costruzione iniziò nel 214 a.C. e la lunghezza totale della muraglia è di 21.196,18 Km, unico monumento costruito dall'uomo sulla terra, visibile anche dalla luna; il solo corpo principale meglio conservato, risalente alla dinastia Ming è lungo 8.850 Km. Pranzo in ristorante locale e nel pomeriggio andremo a visitare il poetico Palazzo d'Estate, "il Giardino dell'Armonia Educata", splendida residenza estiva degli Imperatori, situata a una decina di chilometri a nord-ovest. Rientro in hotel per una doccia e un cambio abbastanza rapidi perché poi ci attenderà la cena al famoso ristorante di specialità pechinesi "Beijing Roast Duck" dove avremo modo di gustare la rinomata anatra laccata. Pernottamento in hotel e serata libera.

5° GIORNO – PECHINO-XIAN

Prima colazione in hotel e trasferimento alla stazione ferroviaria. Oggi avremo modo di provare i famosi treni ad alta velocità cinesi. Partiremo infatti con il treno delle 12:55 con il treno G353. Alle ore 17:08 arriveremo a Xian, capoluogo della provincia dello Xhaanxi e prima delle quattro antiche capitali della Cina, prescelta da ben 13 dinastie. Trasferimento in hotel. Cena e pernottamento in hotel.



6° GIORNO - XIAN

Dopo la prima colazione andremo a visitare il grandioso Esercito di Terracotta, corredo funebre dell'Imperatore Qin Shi Huang defunto nel 210 a.C., rinvenuto casualmente da un contadino nel 1974 durante lo scavo di un pozzo. Composto da un notevole numero di statue raffiguranti circa 18 carri, 100 cavalli e 8000 guerrieri dell'esercito imperiale alti oltre 1 metro e 80, realistici e ognuno diverso dall'altro, offre dal vivo uno spettacolo stupefacente. Dal 1987 è Patrimonio mondiale dell'Umanità ed è uno dei più vasti siti archeologici mondiali. Al termine visita da una fabbrica di terrecotte seguita dal pranzo in ristorante locale. Nel pomeriggio visiteremo la Pagoda della Grande Oca Selvatica, che era stata originariamente costruita per custodire le scritture buddiste riportate dall'India dal famoso monaco Xuanzang. Successivamente sosta alla Grande Moschea che, risalente al 742, si attesta la più antica del paese. Durante il rientro a piedi verso il bus, attraverseremo il popoloso e vivace quartiere mussulmano, labirinto di vicoli, bancarelle, lanterne variopinte e botteghe dall'aroma di spezie; sosta alla Fabbrica di Giada. Dopo una doccia ristoratrice ci trasferiremo al ristorante per la cena a base di cucina tipica della regione e gusteremo i tradizionali ravioli cinesi rinomati in tutto il mondo. Pernottamento in hotel e serata libera.

7° GIORNO – XIAN-GUILIN

Prima colazione di buon ora e trasferimento in aeroporto in tempo utile per l'imbarco sul volo Beijing Capital Airlines JD 5143 delle ore 07:05 con destinazione Guilin. Il volo, operato con Airbus A320 avrà una durata di 2 ore e 10 minuti. Arrivo previsto alle 09:15 e incontro con la guida e il bus per la visita di questa città suggestiva e affascinante della regione del Guangxi, nota per i paesaggi incantevoli di picchi, formazioni rocciose e fiumi più volte celebrati da pittori e poeti. In origine semplice villaggio sulle sponde del Lijang, divenne presto punto focale per il commercio grazie alla sua posizione alla confluenza dei fiumi Azzurro e delle Perle e centro politico e culturale, nonché destinazione turistica nazionale già dal 500 d.C. Pranzo in ristorante e nel pomeriggio visita della Collina di Fubo. Situata sul fiume Li, prende il

nome da un famoso generale e si eleva nel centro della città offrendo dalla sua sommità, raggiungibile al termine di una scalinata di qualche centinaio di gradini, una vista spettacolare di picchi carsici. Sosta lungo il trasferimento ad una fabbrica di perle di fiume. Cena e pernottamento in hotel, serata libera.



8° GIORNO - GUILIN

Aerei, bus e treni li abbiamo già testati. Oggi, dopo la prima colazione, partiremo per la crociera sul fiume Li (durata 4 ore), una delle esperienze più attraenti di tutto il viaggio: lo spettacolo che si può ammirare è magnifico, con il fiume che si snoda tra le cime che svettano su risaie verdissime, i caratteristici villaggi sulle rive, i boschetti di bambù, le piccole imbarcazioni di pescatori. Tempo a disposizione nello charme rurale di Yangshuo prima del rientro a Guilin. Pranzo in ristorante locale a Yangshuo. Cena e pernottamento in hotel, serata libera.



9° GIORNO – GUILIN-HANGZHOU

Prima colazione in hotel e trasferimento in aeroporto per la partenza alla volta di Hangzhou con volo Xiamen Airlines MF 8808 delle ore 10:30. Volo della durata di 2 ore e 10 minuti operato con Boeing 737-800. All'arrivo incontreremo la guida e ci trasferiremo subito al ristorante per il pranzo. Nel pomeriggio andremo alla scoperta del capoluogo della provincia dello Zhejiang e antica capitale del Celeste Impero sotto la dinastia dei Song Meridionali. Sistemazione in hotel nel tardo pomeriggio, cena e pernottamento, serata libera.



10° GIORNO - HANGZHOU

Prima colazione e al mattino gita in barca sul Lago dell'Ovest, la principale attrazione della città: salici, ponticelli, isolotti, barchette, fiori di loto, pagone, giardini, compongono un paesaggio di squisita armonia. Pranzo in ristorante locale. Nel pomeriggio visita al Tempio del Dio della Città; si tratta di un antico santuario taoista, la cui storia risale alla dinastia Song del Sud, nel 1139. Trasferimento in bus a Suzhou (circa 3 ore, 170 Km) e sistemazione in hotel. Cena e pernottamento, serata libera.

11° GIORNO – SUZHOU

Prima colazione in hotel e inizio della giornata con la visita del Giardino Liu, creato sotto la dinastia Ming e assai variegato nei suoi incantevoli scenari, della vecchia torre Panmen e di una fabbrica della pregiatissima seta locale. Pranzo in ristorante tipico in corso di escursione. Nel pomeriggio tempo libero per girovagare a Pinfjiang Road, la via più animata, curiosa e conosciuta della vecchia Suzhou. Cena e pernottamento in hotel, serata lbera.



12° GIORNO – SUZHOU-SHANGHAI

Prima colazione in hotel e partenza alla volta di Shanghai (100 Km, circa 2 ore). Arrivo nella “Perla d’Oriente”, il maggiore polo economico della Cina e una delle più moderne metropoli internazionali. Pranzo e pomeriggio liberi. Cena e pernottamento in hotel, serata libera

13° GIORNO – SHANGHAI

Prima colazione in hotel e giornata dedicata alla vista della città di Shanghai: inizieremo con il Giardino del Mandarino Yu, capolavoro cinquecentesco in stile Ming che riproduce il tipico paesaggio del Sud del paese, con laghetti, rocce e torrenti e del bazar. Avremo poi il pranzo in ristorante e nel pomeriggio andremo a scoprire il Tempio del Buddha di Giada, con la statua nel prezioso materiale di colore bianco, proveniente dal Myanmar, e il Bund. Rientro in hotel e tempo libero per un po' di shopping. Cena in albergo e serata libera. Pernottamento in hotel.



14° GIORNO

Prima colazione in hotel. Avremo le camere a disposizione fino alle ore 12:00. Mattinata libera per un ultimo shopping in città. Pranzo libero. All'orario comunicato ritrovo in hotel per il trasferimento in bus al ristorante per l'ultima cena cinese. Cena di arrivederci al Ristorante "Pop on the Bund". Al termine trasferimento in aeroporto.

15° GIORNO

Partenza con volo Air China CA 967 delle ore 01:30. Cena, pernottamento e prima colazione a bordo. Volo operato con Airbus A359, durata totale del viaggio 12 ore e 25 minuti. Arrivo previsto a Milano Malpensa alle ore 07:55 e incontro con il bus per il trasferimento in Valle.



I NOSTRI HOTELS

PECHINO: Beijing Xinqiao Hotel

1, Chongwenmen West Street, Dongcheng District

Hotel 4 stelle in precedenza appartenente alla catena Novotel ora indipendente. Vanta sicuramente una posizione ottima, comoda per raggiungere il centro cittadino e con una fermata di metropolitana proprio di fronte. Le stanze sono piuttosto datate ma rispecchiano comunque le caratteristiche degli hotels 4 stelle di Pechino città, dove non ci si deve aspettare troppo. La colazione è servita a buffet, molto ricco in un mix di cucina cinese, orientale e occidentale.







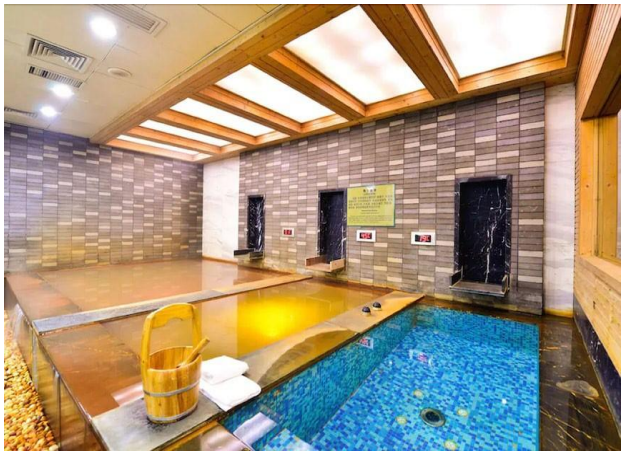

I NOSTRI HOTELS
XI'AN: Titan Times Hotel

360 Huancheng West Road North Section, Lianhu District

Buon hotel 4 stelle, vanta, oltre alla posizione strategica, servizi superiori alla sua categoria ufficiale. La struttura nel complesso, pur non essendo di nuova costruzione, da l'impressione di nuovo grazie ai lavori di ristrutturazione effettuati e all'ottima manutenzione. Offre tutti i servizi che ci si può aspettare da un hotel della sua categoria. Si tratta di un hotel di grandissime dimensioni, e lo si percepisce in modo particolare al momento della prima colazione servita a buffet.

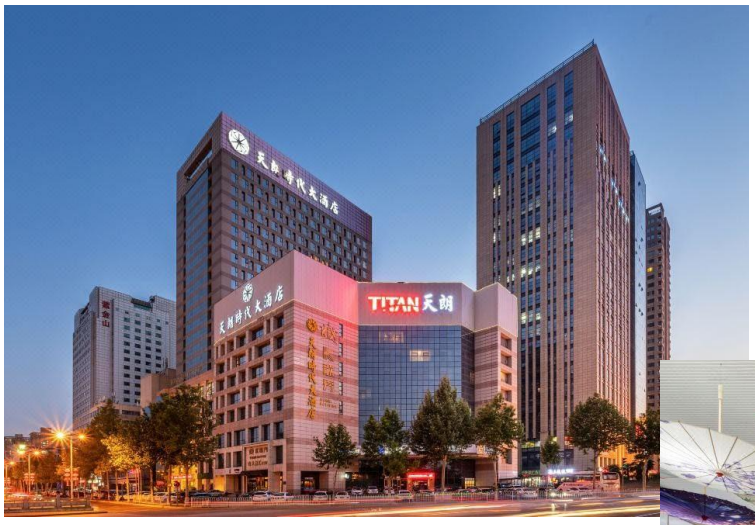





I NOSTRI HOTELS
GUILIN: Guilin Bravo Hotel

14 South Ronghu Road, Xiangshan District

Anche in questo caso l'hotel è stato scelto per la posizione. Si tratta sempre di un quattro stelle che rispecchia in tutto la categoria ufficiale, con buoni servizi e camere dotate di ogni comfort. Anche il Guilin Bravo è un hotel di dimensioni importanti.









I NOSTRI HOTELS HANGZHOU:
Landison Meiyuan

511, Moganshan Road, Xihu District

Buon 4 stelle con una buona posizione comoda, offre tutti i servizi che ci si può attendere dalla sua categoria. Hotel di dimensioni medio-grandi.







I NOSTRI HOTELS SUZHOU:
Suzhou Rispace Hotel

1, Shishan Road, Huqu District

Hotel, anche questo di grandi dimensioni, di 4 stelle, oltre alla buona posizione vanta servizi senza dubbio superiori alla sua categoria.

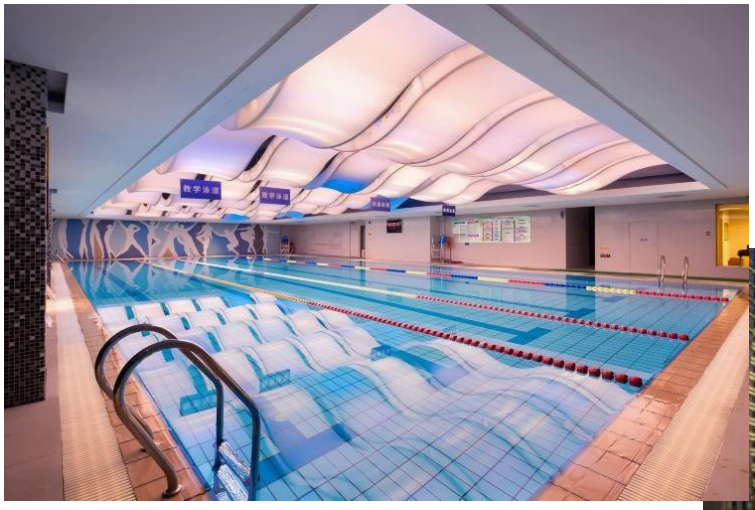



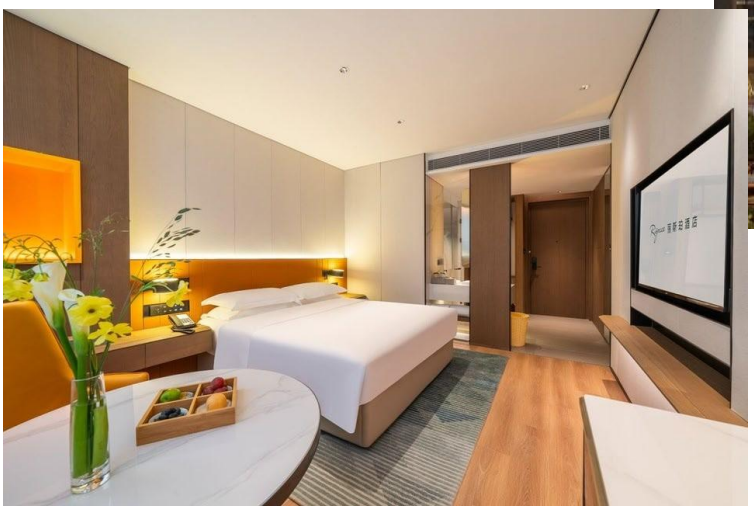

I NOSTRI HOTELS SHANGHAI: Jin Jiang Tower Hotel

161 Changle Road, Huangou District

Ultimo hotel del nostro viaggio, questo magnifico 5 stelle di 48 piani che vanta servizi di alto livello e un ristorante “girevole” all’ultimo piano.







Quota individuale di partecipazione

Iscritti FNP – CISL €.4200,00

Non iscritti € 4.500,00

(minimo 20 partecipanti)

Supplemento sistemazione in camera singola € 650,00

LA QUOTA COMPRENDE:

- Trasferimenti da/per la Valle a Milano Malpensa con bus riservato;
- Voli Air China, Beijing Capital Airlines e Xianmen Airlines in classe economica come indicato in itinerario;
- Tasse aeroportuali e carburante al 24 Agosto 2026 (€ 400,00 a persona);
- 1 bagaglio da stiva 23 Kg + 1 bagaglio da cabina 8 Kg per persona;
- Treni veloci in seconda classe come indicato in itinerario;
- Tutti i pernottamenti in camera doppia negli hotels indicati (o similari);
- Tutte le visite con gli ingressi come indicato in itinerario;
- Tutte le guide/accompagnatori parlanti italiano come da programma (esclusa Hangzhou dove la guida sarà di lingua inglese);
- Pensione completa dalla prima colazione del primo giorno alla cena dell'ultimo (escluso il pranzo del 12° giorno);
- Cena al Beijing Roast Duck a Pechino;
- Cena di arrivederci al "Pop on the Bund" a Shanghai;
- **Mance** a guide e autisti locali;
- Renato in viaggio con voi per assistervi in ogni momento;
- Assicurazione medico-bagaglio per tutti i partecipanti;
- Assicurazione RC Cip tours 64990108-RC17 ERV – Massimale 2.500.000,00;
- Assicurazione Ex fondo di garanzia 6006000643/T Filodiretto – Franchigia/Scoperto/Massimale nessuno (Art. 50 del Codice del Turismo D. Lgs 79 del 23.05.2011 e alla Direttiva UE 2015/2302 del 05.11.2015).

LA QUOTA NON COMPRENDE:

- Bevande ai pasti;
- Eventuale supplemento per sistemazione in camera singola;
- Extras di carattere personale;
- Visto (al momento non necessario fino al 31/12/2026, in attesa di disposizioni dal Governo Cinese per il nuovo anno);
- Tutto quanto non espressamente indicato come incluso in itinerario e nella voce "La Quota Comprende".